

PATRIMONIO HISTÓRICO ESPAÑOL DEL JUEGO Y DEL DEPORTE

“ESTADIO DE SAN MAMES” “LA CATEDRAL”



SANTIAGO SANCHEZ HUERTAS
GONZALO SERRANO COLODRÓN
JESÚS SANTIAGO GONZÁLEZ
Año 2011



ÍNDICE

1. INTRODUCCIÓN

- Ciudad
- Club
- Estadio

2. DESARROLLO DEL TRABAJO

- Historia
- La construcción
- Evolución
- Inauguración del estadio San Mames
- Ampliaciones
- El mundial del 82
- Remodelaciones de la FIFA
- Origen del nombre
- Proyecto definitivo del nuevo estadio
- Datos básicos
- Cronología del nuevo san mames
- Hitos
- Motivos

3. CONCLUSIONES

4. REFERENCIAS BIBLIOGRÁFICAS

- Índice de ilustraciones.
- Índice bibliográfico



1. INTRODUCCIÓN

La villa de Bilbao (en euskera también *Bilbo*) es una localidad y municipio español situado en el norte del país, capital de la provincia y territorio histórico de Vizcaya, en la comunidad autónoma del País Vasco. Con 355.731 habitantes según el padrón de 2009, es la urbe más poblada de su comunidad autónoma y la décima de España, siendo la cabecera del área metropolitana de Bilbao, una conurbación de más de 900.000 habitantes que se extiende a lo largo de la ría de Bilbao o del Nervión.

Su principal núcleo urbano se encuentra rodeado por dos cadenas montañosas con una altitud media que no supera los 400 metros. Estas cadenas forman algunos de los límites naturales del municipio. Desde su fundación, a comienzos del siglo XIV, fue un enclave comercial que gozó de particular importancia en la cornisa cantábrica gracias a su actividad portuaria que se basaba principalmente en la exportación de la lana procedente de Castilla y en menor medida del hierro extraído de las canteras vizcaínas. A lo largo del siglo XIX y principios del XX experimentó una fuerte industrialización que la convirtió en el epicentro de la segunda región industrializada de España, por detrás de Barcelona. Ésta estuvo acompañada de una extraordinaria explosión demográfica y urbanística que originó la anexión de varios municipios colindantes. En la actualidad es una pujante ciudad de servicios, que se encuentra en un proceso de revitalización estética, social y económica liderado por el simbólico Museo Guggenheim Bilbao.



El 19 de mayo de 2010 la ciudad de Bilbao fue reconocida con el premio Lee Kuan Yew World City Prize, otorgado por la ciudad estado de Singapur, en colaboración con la Academia Nobel sueca. Considerado el *Nobel* de las ciudades, fue entregado el 29 de junio de 2010.

CLUB:

El Athletic Club es un club de fútbol español de la villa de Bilbao, en la provincia de Vizcaya. Fue fundado en 1898 y juega en la Primera División de España. Es, junto al Barcelona y al Real Madrid, uno de los tres clubes que han disputado todas las ediciones de dicho campeonato, sin haber descendido nunca de categoría. A menudo es también citado, especialmente fuera del País Vasco, como Athletic de Bilbao. En diciembre de 1940 la Federación Española de Fútbol emitió una circular en la que ordenaba a los clubs la eliminación de todo extranjerismo antes del 1 de febrero de 1941, desde entonces y hasta julio de 1970, año en que se deroga el Decreto-Ley de 1940, el nombre oficial fue el de Atlético de Bilbao. Por otro lado, es uno de los cuatro únicos clubes profesionales de España, junto a Real Madrid, Barcelona y Osasuna, que no es una sociedad anónima deportiva, de manera que la propiedad del club recae en sus socios.



Una de las particularidades más representativas del club vasco, es su tradición de jugar únicamente con jugadores nacidos o formados futbolísticamente en el País Vasco y las denominadas provincias vascas, la cual ha mantenido casi desde sus inicios. También es reconocido históricamente, por ser un club de cantera y trabajar en la formación de jóvenes futbolistas, siendo esta la principal fuente de abastecimiento del primer equipo.

La práctica totalidad de sus logros los ha conseguido en las competiciones nacionales y, actualmente, está considerado un club histórico dentro del fútbol español. Buena parte de su prestigio histórico lo ha conseguido en la Copa del Rey, la cual ha conquistado en 23 ocasiones. En la actualidad, es el segundo equipo español con más campeonatos de Copa, con 2 títulos menos que el FC Barcelona y, con 6 más que el tercero, el Real Madrid.

En el campeonato de liga, ha sido durante mucho tiempo uno de los equipos más importantes, habiendo ganado 8 campeonatos y, siendo el cuarto club español con más estandartes en esta competición. Actualmente, ocupa el cuarto lugar en la clasificación histórica de la Primera División, habiendo sido tercero hasta la temporada 2009/10, momento en el cual fue superado por el Valencia CF.

El mayor logro continental del club vasco, fue un subcampeonato de la Copa de la UEFA, conseguido en la temporada 1976/77 tras caer en la final ante la Juventus FC.

A pesar de su dilatada historia, el club lleva varios años sin haber alzado ningún título; el último lo conquistó en 1984, año en el que se



llevo el triplete; Liga, Copa y Supercopa. Los mayores logros conseguidos desde entonces, han sido un subcampeonato de liga en 1998 y, otro de la Copa del Rey, en 2009. El declive del Athletic en los últimos años, se debió en gran medida al surgimiento de la Ley Bosman en 1995, la cual provocó la supresión del cupo de extranjeros en los clubes europeos. Esto, sumado a los altos ingresos por televisión, provocó que los clubes españoles tuvieran mucho más poder económico para realizar fichajes, por lo que se vieron enormemente fortalecidos y la competencia en la liga española se disparó.

-ESTADIO:



Foto 1: Inicios campo Lamiako

San Mamés es un estadio de fútbol ubicado en la villa de Bilbao (País Vasco, España) donde juega sus partidos como local el Athletic Club. Toma este nombre del vecino asilo de San Mamés, al que pertenecían los terrenos sobre los que posteriormente se levantó el estadio. San Mamés fue un mártir que fue arrojado a los leones, de ahí que a los jugadores del *Athletic* se les conozca con el sobrenombre de *los leones*.



La propiedad del estadio es del Athletic Club aunque los terrenos donde se asienta pertenecieron a la caja BBK (en usufructo para que lo utilizase el Athletic Club), posteriormente el club compró todos los derechos sobre el terreno a cambio de que se utilizasen exclusivamente para fines deportivos.

Tiene capacidad para 40.000 espectadores y un terreno de juego de 105 x 68 metros. Es el único estadio de España que ha acogido todas las ediciones de la Primera División. Se le conoce con el sobrenombre de *La Catedral*. Fue sede de la Copa Mundial de Fútbol de 1982, donde se disputaron los partidos del Grupo D, en el cual estaban las selecciones de Inglaterra, Francia, Checoslovaquia y Kuwait.

2. DESARROLLO DEL TRABAJO

-HISTORIA:

Inicios en Lamiako:

A partir de 1892 se comenzó a jugar a fútbol en Lamiako. El presidente del Club Athleta de Astilleros del Nervión, el británico H. Jones, pidió permiso a las autoridades para jugar en el hipódromo entre los meses de noviembre a abril. Así, los primeros en jugar fueron británicos que trabajaban en la zona, a los que se les fueron uniendo aficionados vizcaínos. Si bien todavía no se podía considerar que jugaran al fútbol tal y como se conoce hoy día (cada equipo tenía 15 jugadores), aquellos "partidos" fueron la semilla de lo que vendría pocos años después.



En 1894, el lugar ya era conocido como campamento de Averly, o campamento de los ingleses. El 4 de mayo, los jugadores locales retaron a los británicos a un partido, que sería histórico, por ser el primero en disputarse en Vizcaya. Según la prensa, acudió un público numeroso. Los jugadores fueron Baird, Hamilton, Wilson, Mc Donald, Rearey, Smeddon, Bill, Bruce, Roblo, Armstrong y Brand, por parte anglosajona, y Borde, Alarcón, Lecue, Zabala, Milicua, Otero, Zubillaga, Unzueta, Azcue, San José y Greaves, por parte bilbaína. Los británicos ganaron por cinco goles, tras lo que invitaron a los vizcaínos a pollo asado, a modo de consuelo.

Ante la creciente afición en Bizkaia y dada la lejanía del campo de Lamiako se buscan unos terrenos más apropiados para acoger el Campeonato de España de 1911.



Foto 2: Campo de Lamiako

La directiva del Athletic, encabezada en aquella época por Pedro Astigarra, acepta la propuesta de la "Sociedad de Terrenos de Neguri" y construye un nuevo campo con el nombre de Jolaseta, sede del Athletic hasta 1913.

El 10 de Diciembre de 1912, la Junta General Extraordinaria del Athletic dirigida por su presidente Alejandro de la Sota, debatía la



convivencia de buscar nuevo emplazamiento al campo de los ya rojiblancos leones. Después de descartarse un primer proyecto en Indautxu, se encuentra ubicación en la prolongación de la Gran Vía, próximo al asilo de San Mamés construido en los terrenos de una antigua ermita en honor a San Mamés de Cesarea y que contribuyó a la denominación del campo.

Cuenta la leyenda que el niño santo de San Mamés de Cesarea, martirizado en el circo romano el año 273 fue respetado por el león sobre el cual apoya su brazo derecho. Tras su aprobación por la Asamblea el arquitecto Manuel Maria Smith diseña el nuevo campo.

LA CONSTRUCCIÓN:

Cerca de 50.000 pesetas eran necesarias para llevar a cabo el proyecto y tras una suscripción popular en la que se recaudaron 40.700 pesetas, el 20 de Enero de 1913 comienzan las obras después, eso sí, de que Manuel Ortúzar, sacerdote de la época diera su bendición. Apenas 7 meses más tarde, concretamente el 21 de Agosto de 1913, el nuevo campo albergó su primer partido en el que el Athletic tuvo como rival al Racing de Irún en un torneo inaugural en el que también estaba el Sepherd´s Busch inglés. La expectación que suscitó fue tal que las 3.500 plazas del flamante campo no fueron suficientes para dar cabida a todos los aficionados que pretendían presenciar in situ el choque.





Foto 3: Distribución estadio

- Campos Anteriores: Lamiako y Jolaset
- Coste: 89.061 pesetas
- Capacidad Inicial: 3.500 espectadores
- Primer Partido: Athletic 1 ('Zuazo') - Racing de Irún 1
- Capacidad: 40.000 espectadores
- Dimensiones: 103 x 68 m
- Primera Piedra: 20-01-1913
- Inauguración: 21-08-1913
- Dirección: c/ Felipe Serrate, s/n
- Teléfono: 94 441 14 45

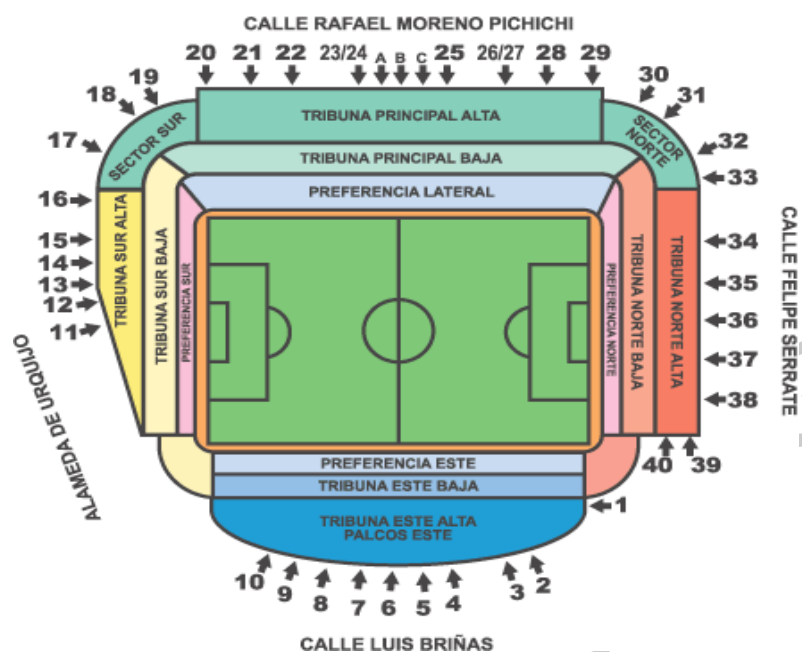

- EVOLUCIÓN:

1923-25	Construcción de la Grada de Capuchinos, ampliaciones de la Tribuna y la Preferencia, y mayor capacidad para la General
1952-53	Construcción de la Tribuna Principal y el mítico arco (10 millones de pesetas). Sus arquitectos fueron Carlos de Miguel, José A. Domínguez y Ricardo Magdalena. En ingeniero fue Carlos Fernández casado. El aforo pasa a 48.000 espectadores.
1957	Construcción de la Tribuna de Capuchinos (Tribuna Sur)
1961	Construcción de la Tribuna de la Misericordia (Tribuna Garay o tribuna Norte)
1972	Construcción de la Tribuna Este. Mejora de la iluminación del campo e instalación de la megafonía.
1982	Remodelación con motivo del Mundial de España (700 millones de pesetas). Cinco mil nuevos socios se añaden a los casi 25.000 existentes entonces. El aforo es de 46.000 espectadores.
1997	Supresión de las localidades de pie



- INAUGURACIÓN DEL ESTADIO “SAN MAMÉS”



Foto 4: Alineación Inauguración San Mamés

El primer gol del nuevo campo fue, como no, de uno de los más grandes de la historia rojiblanca, Rafael Moreno "Pichichi". Finalmente, el encuentro contra los irundarras acabó en empate gracias a un gol de Arrate y fue el equipo inglés quien se llevara el torneo al vencer los dos encuentros.

San Mamés era un campo colosal para aquella época. Contaba con seis filas de fondo en su tribuna de madera y los palcos y el terreno de juego estaban rodeados por macizos de flores. Tenía un elegante estilo inglés.



- LAS AMPLIACIONES

Pronto las 3.500 plazas del estadio se quedan pequeñas para dar cabida a todos los aficionados y entre los años 1923 y 1925 se amplía la capacidad del campo a 9.500 espectadores.



Foto 5: Tribuna principal

En esta fase se construyó la grada de Capuchinos y se incrementa el aforo de la preferencia en 500 plazas y la tribuna existente en 800 espectadores. De esta manera 9.500 personas verán domingo tras domingo una de las mejores delanteras de todos los tiempos con Lafuente, Irigorri, Bata, Chirri y Gorostiza.

El 8 de Diciembre de 1926 se celebró el homenaje a Pichichi, fallecido en 1922, colocándose en su honor un busto de bronce obra del escultor Quitín de la Torre. A principio de los años 50, San Mamés contaba, gracias a las pequeñas remodelaciones hechas hasta entonces, con 35.000 espectadores que seguían llenando domingo



tras domingo todo el aforo. De esta manera en 1952 se construyó la tribuna central adornada con un original arco que se ha convertido en todo un símbolo. Con la nueva tribuna, se incrementó el aforo en aproximadamente 15.000 plazas situando el aforo de "La Catedral" en 47.000 plazas.

Cabe destacar que la idea original de los arquitectos ganadores del concurso Carlos de Miguel, Antonio Magdaleno y Antonio Domínguez era cubrir toda la tribuna principal con un arco de hormigón, idea que fue cambiada por el actual arco posteriormente.

Pero esta no fue la última remodelación. En 1957 se levantó la tribuna de Capuchinos, en 1961 el turno fue para la tribuna de Misericordia y finalmente, una década más tarde, concretamente en 1972, la tribuna Este.

- EL MUNDIAL DE 1982

Equipo	Pts	PJ	PG	PE	PP	GF	GC
 Inglaterra	6	3	3	0	0	6	1
 Francia	3	3	1	1	1	6	5
 Checoslovaquia	2	3	0	2	1	2	4
 Kuwait	1	3	0	1	2	2	6

Un estadio con el carisma de San Mamés, como no pudiera ser de otro modo, fue sede del mundial que en 1982 se celebró en España. Para tal grandioso acontecimiento hubieron de hacerse unas



pequeñas modificaciones por valor de 700 millones de pesetas. En ellas se modificaron las medidas del campo, pasando a ser desde 104x70 originales a 105x68, se construyeron nuevos accesos y lo más importante, se eliminaron los apoyos verticales del arco que impedían la perfecta visibilidad de todos los puntos de la tribuna principal. Inglaterra pudo presumir de estrenar el nuevo aspecto del campo y de llenar sus 46.223 localidades en la primera fase del mundial imponiéndose a todos los rivales que se le pusieron por delante en dicha fase: 3-1 a Francia, 2-0 a frente a Checoslovaquia y 1-0 contra Kuwait. Y es que el aspecto inglés del estadio hizo que los británicos se sintieran como en casa.

REMODELACION POR LA FIFA

En la década de los 90, la FIFA aprobó una directiva por la que todos los campos que se construyeran como los anteriores a la fecha de su aprobación tenían que contar con todas sus plazas sentadas para prevenir los riesgos que las aglomeraciones y avalanchas pudieran causar.

San Mamés no podía ser menos y en 1997 se eliminaron las aproximadamente 10.000 plazas que quedaban de pie, así como las molestas vallas que separaban las gradas del terreno de juego. Con esta última modificación, "La Catedral" vio reducido su aforo de 46.223 espectadores a las 40.000 plazas actuales, pero manteniendo el aspecto señorial que le caracteriza.





Foto 6: Tribuna principal con butacas.



Foto 7: Tribuna este con butacas

ORIGEN DEL NOMBRE:

El campo del Athletic Club, recibe su nombre del *Santo Mamés*. Esta es la historia del mártir.

Según cuenta la leyenda, Mamés ("el que fue amamantado"), del Oriente Bizantino, nació en el seno de una familia modesta.

Algunos historiadores datan la fecha de su nacimiento en el 259 y la de su martirio en el 275.



Foto 8: Imagen San Mamés

Hijo de Teodoro y Rufina, Mamés nació en prisión al estar encarcelados sus padres por ser cristianos.



La madre murió en el parto y el padre murió también muy pronto, siendo ambos elevados a los altares. A partir de entonces, fue criado por una noble patricia, viuda y rica, llamada Ammia, también santa, la cual murió cuando Mamés tenía quince años dejando al joven heredero de su hacienda.

El gobernador de Cesárea de Capadocia (Asia Menor, actual Turquía) sometió a tormentos a Mamés, sin conseguir que abjurara de su fe. Después, lo envió al emperador Aureliano que ordenó someterle a nuevas torturas.

Cuenta la leyenda que un ángel lo liberó y le mandó refugiarse en un monte cercano a Cesárea, donde se dedicó al pastoreo.

El gobernador Alejandro lo encuentra y le pone preso. Lo quisieron quemar en el circo pero no lo lograron. Soltaron unos leones y al parecer, Mamés consiguió amansar a los leones a los que había sido entregado en el circo y, ante este portento, decidieron acabar con su vida clavándole un tridente en el abdomen. Sangrando, Mamés consiguió llegar hasta la cueva cerca del teatro. Temerosos de nuevos milagros le mandaron a decapitar, y murió invitado al cielo por los ángeles.



Aunque los datos tradicionales del martirio bajo Aureliano (275 d. C.) no están plenamente confirmados, pueden considerarse verosímiles.

El primer centro de culto a San Mamés fue Cesárea de Capadocia. También tenía santuario en Constantinopla, desde allí trajeron la cabeza del santo al principal centro de culto en Europa, la catedral de Langres (Haute-Marne, Francia), cuyo titular es Saint Mamas, siendo los peregrinos del camino de Santiago quienes trajeron su devoción a España.



Foto 9: Estatua San Mamés

El santuario Morero en Daroca es el más importante del santo. En la iglesia de Santa María Magdalena en Zaragoza hay un relicario de plata con la cabeza del santo. San Mamés está en el santoral de Oriente y de Occidente. El Martirologio lo celebra el 17 de agosto, pero la fiesta se celebra el 7 de agosto. Tradicionalmente, es el protector de las personas con roturas de huesos y de los lactantes. Sin embargo en la localidad de Murero (Zaragoza) se le considera el abogado de los que sufren de hernia.



PROYECTO DEFINITIVO NUEVO ESTADIO SAN MAMÉS (19/10(2009)

Un acto de marcado carácter simbólico ha servido esta mañana en la Diputación de Vizcaya para presentar el proyecto del nuevo campo de San Mamés.



Foto 10: Maqueta Nuevo San Mamés

En el mismo han estado representados todos los socios de la sociedad San Mamés Barria que levantará el nuevo estadio. Estaban el diputado general, José Luis Bilbao; el alcalde de Bilbao, Iñaki Azkuna; el secretario general de la lehendakaritza del Gobierno vasco. Manuel Salinero; el presidente de la BBK, Mario Fernández; y Fernando García Macua, presidente del Athletic.

Se trata de un impresionante proyecto arquitectónico que tendrá como resultado un estadio admirado a escala mundial. El tiempo y el esfuerzo que implica su construcción se traducirá en un destino turístico de primer orden, un lugar de peregrinación para los amantes de los deportes www.fly.com y donde todos los equipos deportivos desearán jugar sus partidos. La nueva sede continuará siendo, durante años y años, un faro para los deportes en general y la arquitectura deportiva en particular.



El nuevo proyecto reduce, como ya adelantó EL CORREO, el aforo del campo de 58.000 a 53.000 espectadores, lo que provoca que en lugar de tres anfiteatros haya dos y uno más pequeño. Iñaki Azkuna ha confirmado además la información adelantada el domingo por este periódico en el sentido de que las obras comenzarán en abril. "¿La primera piedra? En la primavera", ha añadido con rotundidad. Macua ha agregado que la previsión del club es que el nuevo estadio esté concluido en la temporada 2014-15.

MÁS QUE UN CAMPO DE FÚTBOL

Además de acometer la construcción del nuevo campo, que llevará aparejada una inversión de unos 160 millones de euros, el proyecto contempla una completa regeneración de la zona de San Mamés, que incluye los nuevos accesos viarios a la capital vizcaína, así como la instalación del Campus Tecnológico de la Universidad del País Vasco. Todos los representantes políticos se han felicitado por sacar adelante un proyecto "tractor para la economía de Bilbao, Vizcaya y Euskadi". El diputado general de Vizcaya, José Luis Bilbao, ha destacado que el proyecto es más que un campo de fútbol y ha hecho hincapié en que el impacto de su construcción tendrá un efecto multiplicador en diversos sectores y permitirá a cantidad de empresas del territorio seguir trabajando pese a la actual crisis económica.

En este sentido, la intención de San Mames Barria es "primar" en el concurso público de contratación de las obras del nuevo estadio a empresas o grupos de empresas que en sus ofertas demuestren que subcontratarán empresas vascas. "Ésta es la nueva maravilla de



nuestra ciudad y nuestro país", se ha entusiasmado José Luis Bilbao al señalar la maqueta del proyecto. Los responsables del proyecto han explicado que existe un amplio estudio sobre el impacto económico del mismo, aunque no han querido ofrecer cifras concretas hasta que el informe sea hecho público próximamente. Eso sí, han subrayado que esta importante inversión se amortizará en poco tiempo por su "potente" efecto dinamizador y por los retornos que generará para las Administraciones vascas.

SAN MAMÉS BARRIA

El alcalde de Bilbao, Iñaki Azkuna, ha reconocido que al consistorio le costó dar los pasos necesarios para sumarse al proyecto porque tenía dudas sobre la operación, pero una vez disipadas, el consistorio plasmará su entrada legal en San Mames Barria próximamente.

También se sumará a la sociedad en breve de una forma oficial el Gobierno vasco, que ha estado representado en el acto por el secretario general de Lehendakaritza, Manuel Salinero. Este también ha subrayado que el proyecto "es más que un campo" de fútbol, incidiendo en su importancia para el conjunto del País Vasco.

Asimismo, ha explicado que con su entrada en San Mames Barria el Ejecutivo autonómico pretende dar la mayor "racionalidad" posible a este proyecto "tractor" para la economía vasca, calculando los costes que supondrá para el conjunto de Euskadi y requiriendo al resto de los socios el mayor uso público posible del estadio.

En este sentido, ha adelantado que el Gobierno está trabajando para



ver qué "utilización permanente" se puede dar a la nueva instalación, más allá de la de campo de fútbol y escenario de conciertos, y ha incidido en la necesidad de que sea un "campo vivo todos los días del año".

DATOS BÁSICOS DEL NUEVO SAN MAMÉS

¿Cuándo se inaugurará el nuevo estadio?:

Está previsto que la primera fase de la construcción acabe en primer semestre del año 2013, pudiendo la temporada 2013/2014 el Athletic jugar con 3/4 del estadio finalizado. La segunda y final fase, comenzará en el primer semestre de 2013 (justo cuando se cumple el centenario del histórico San Mamés) y se concluirá temporada y media después (2º semestre de 2015).

¿Cuándo se colocó la primera piedra?:

Se colocó el 26 de Mayo de 2010, a las 12:00 h en una emotiva ceremonia (1ª Piedra) Estaba previsto para finales de 2008 y posteriormente para el 2009, pero la Modificación del Plan Especial del Área de San Mamés produjo un retraso. La ocupación en planta será 33.838 m² y una altura máxima de 34,50 y 37 m.

¿Cuál es la capacidad del nuevo estadio?:

El nuevo estadio aspira a tener la acreditación de estadio ELITE (antigua 5 estrellas) de la UEFA. La cantidad mínima para esta condición es de 50.000. Se estudió la posibilidad de subir a los 58.000 pero tras las sucesivas modificaciones del anteproyecto y por



motivos económicos principalmente, se quedan en 53.300 espectadores y 122 palcos VIP. El actual San Mamés dispone de 40.000 plazas.

Dispondrá de 3 anillos de grada. El 1º con 17.000 espectadores, el 2º con 16.000, y el 3º con 22.000.

El arquitecto Cesar Azkarate afirma que habría la posibilidad de en un futuro ampliar a 55.000 espectadores en función de las necesidades del Athletic Club.

¿Cuántos de estas plazas serán de socios?:

El Club pasará de los 34.373 socios actuales a 41.000, un 19% más. 2.000 entradas se las reservará el Club para compromisos, y el resto 10.000 serán las que habitualmente se pongan a la venta.

¿Cuánto costará el nuevo estadio?:

El coste final de la construcción en sí del estadio ha quedado reducido a unos 173 millones de €. Es decir, un recorte del 25% respecto a las primeras estimaciones, que rondaban los 240 millones de euros.

¿Cómo será la financiación?:

Tras la confirmación de que el Gobierno Vasco participará en la operación a través de la Sociedad San Mames Barria, S.L. para cubrir una inversión de 173 millones de € (teniendo en cuenta el valor de los terrenos cedidos por el Athletic Club y la Diputación, y las licencias, la sociedad San Mames Barria, S.L. gestionará un capital de 211 millones de €s)



- BBK: 50 millones de €.
- Gobierno Vasco: 50 millones de €
- Diputación Foral de Bizkaia: 50 millones de € (17 millones de ellos en valor de los terrenos)
- Athletic Club: 33 millones de € (+ 17 millones en valor de los terrenos)
- Ayuntamiento Bilbao: 11 millones de € ("en especie" y es total de licencias, equivalente al 10% del coste).
- El nuevo campo tendrá para el socio "un coste cero".

¿Cómo financiará el Athletic Club su parte?:

- Mediante la aportación de al menos 4.500 nuevos socios haciendo un total de 33 M€:
- Cuota inicial: $1.500 \text{ €} * 4.500 = 6,75 \text{ M€}$
- Adelanto de la cuota de 10 años de estos nuevos 4.500 socios: 27 M€

Ese adelanto de las cuotas sería financiado por una entidad de ahorro.

¿Quiénes serán los socios de San Mames Barria, S.L.?:

El Athletic Club gestionará en exclusiva el nuevo estadio San Mamés, mediante la figura de "cesionario de la totalidad de la instalación", quedando como gestor de todo el estadio una vez construido, y



cediendo a sus socios las zonas-equipamientos públicas definidas.

El Club deberá pagar un canon anual (500.000 €) por uso de las instalaciones quedándose con todos los beneficios generados por la actividad, incluidos locales comerciales.

Este acuerdo se mantendrá vigente por 50 años, prorrogándose automáticamente por otros 50 si el Athletic unilateralmente lo desea, y con opción de compra en 100 años.

La sociedad se regirá por un órgano formado por 9 personas. Las decisiones ordinarias

Será necesaria la mayoría simple. Para las decisiones y medidas estructurales, será necesaria la aprobación de 8 de los 9 miembros:

- Athletic Club de Bilbao: 2
- Diputación Foral de Bizkaia: 2
- BBK: 2
- Gobierno Vasco: 2
- Ayuntamiento de Bilbao: 1

El reparto de acciones será como sigue:

- Athletic Club de Bilbao (23,5% - dato sin confirmar)
- Diputación Foral de Bizkaia (23,5% - dato sin confirmar)
- BBK (23,5% - dato sin confirmar)



- Gobierno Vasco (23,5% - dato sin confirmar)
- Ayuntamiento de Bilbao (5,6% - dato sin confirmar)

Actualización 15/12/2010: Actualmente la sociedad está formada, tras la última ampliación de capital de la siguiente forma:

- Athletic Club - 18.802.000 €
- Diputación Foral de Bizkaia - 5.002.000 €
- Gobierno Vasco - 5.000.000 €
- BBK - 2.002.000 €
- Ayuntamiento de Bilbao- 60.103 €

¿Habrá localidades de pie?:

No, todas las localidades serán de asiento.



Foto 11: Finalización virtual del estadio



CRONOLOGÍA NUEVO SAN MAMÉS

Toda construcción de un campo exige unos pasos previos a la definición del proyecto definitivo, y su desarrollo final. En el caso del nuevo estadio de San Mamés las dificultades son aún mayores que en otros casos. Las posibilidades del terreno disponible en la ciudad de Bilbao, las escasas posibilidades de alternativas, la identificación ciudad-club, la necesidad de un acuerdo con las instituciones, la entidad originalmente cesionaria de los terrenos, etc. son, eran unos pasos inexcusables para la realización de este proyecto. Instituciones (Ayuntamiento, Diputación, Gobierno vasco, entidades, etc.) y el Club debían remar en la misma dirección y así ha sido.

Y son estos pasos los que se recogen en esta sección, una sección viva hasta el momento de la inauguración final del campo, que se prevé en la temporada 2014/2015.

PRÓXIMOS HITOS:

Abril 2011: Inicio de la excavación y construcción de la estructura del campo.

2º Trimestre de 2012/2013: Finalización 1ª Fase, 3/4 estadio finalizado.

3er Trimestre de 2012/2013: Derribo del antiguo estadio.

4º Trimestre de 2014/2015: Finalización 2ª Fase. Estadio finaliza

4º Trimestre de 2014/2015: Inauguración



- MOTIVOS

Son numerosos los motivos por los que una ciudad como Bilbao y un Centenario club de fútbol como el Athletic Club de Bilbao se merecen un estadio así.

La seguridad

El campo del Athletic, el más antiguo de primera, tiene serios problemas. Construido en 1913 y reformado en 1982, parece haber agotado su longevidad. Actualmente, San Mamés aguanta las normativas legales de evacuación con vericuetos. "En competición nacional no se aguanta y en la Champions hubo que pelear lo indecible para que se aprobara", apuntan dirigentes del club. La situación producida en el Bernabéu difícilmente se hubiera resuelto de igual forma en San Mamés (aún con la misma cordura manifestada por el público), porque no cumple con las normativas de evacuación, ni de salidas de emergencia, ni de puertas antifuego, etc. "San Mamés está agotado y no admite más reformas. El cambio es tan estructural que sería un nuevo San Mamés. Lo del Bernabéu resultaría imposible", recuerda otro ex dirigente del club.



Foto 12: Visión nuevo San Mamés



CONCLUSIONES

A través de éste trabajo se pretende hacer ver la importancia de un club como éste, un club centenario y precursor del fútbol en nuestro país.

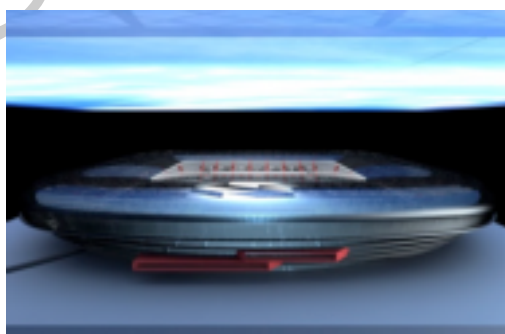
Pasado, presente y futuro de un gran club, que ha mantenido el espíritu de los leones desde 1898 cuando se fundó hasta la actualidad, pasando por numerosos estadios y remodelaciones hasta llegar al actual San Mamés, más conocido como la catedral del futbol en España.

Pero como casi todo, este nuevo estadio ya tiene fecha de caducidad y será para la temporada 2014 si se siguen los plazos, nueva casa y nuevo estadio para un club centenario que seguirá manteniendo el mismo espíritu y la misma filosofía que hace 100 años.

BIBLIOGRAFÍA

ÍNDICE BIBLIOGRÁFICO

- Enrique Terrachet. Historia del Athletic (Caso único en el Fútbol Mundial - L'Equipe). Editorial La Gran Enciclopedia Vasca. Bilbao, 1998.
- José Manuel Alonso. Athletic For Ever. 1898-1998. Ed. BBK Bizkaiko Gaiak. 1998.



- Miguel González San Martín. "Crónicas del Athletic. Los Años Funámbulos 2005-2008". Ed. BBK Bizkaiko Gaiak. 2008.
- www.aupaathletic.com
- www.athletic-club.net
- www.sanmames.org
- www.wikipedia.com

ÍNDICE DE ILUSTRACIONES

- Foto 1: Inicios campo Lamiako. www.sanmames.org
- Foto 2: Campo de Lamiako. www.sanmames.org
- Foto 3: Distribución estadio. www.athletic-club.net
- Foto 4: Alineación Inauguración San Mamés.
www.aupaathletic.com
- Foto 5: Tribuna principal. www.athletic-club.net
- Foto 6: Tribuna principal con butacas. www.athletic-club.net
- Foto 7: Tribuna este con butacas. www.athletic-club.net
- Foto 8: Imagen de San Mamés. www.sanmames.org
- Foto 9: Estatua San Mamés. www.sanmames.org
- Foto 10: Maqueta Nuevo San Mamés. www.sanmames.org
- Foto 11: Finalización virtual del estadio. www.sanmames.org
- Foto 12: Visión nuevo San Mamés. www.sanmames.org

