

# **PATRIMONIO HISTÓRICO ESPAÑOL DEL JUEGO Y DEL DEPORTE: EL GIMNASIO DE TOLEDO**

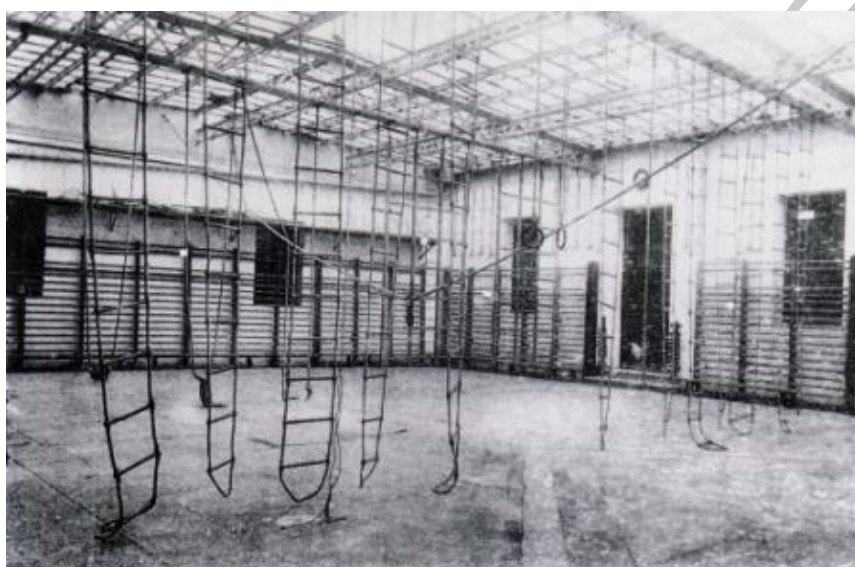

Eva Hernández Mancebo

Carolina Hernández Salcedo

AÑO 2010

**Coordinadores de la obra**

Manuel Hernández Vázquez

Alejandro Barceló Hernando

Matilde Arroyo Parra

**Autores**

Eva Hernández Mancebo

Carolina Hernández Salcedo

**EL GIMNASIO DE TOLEDO**

Año 2010

Edita: MUSEO DEL JUEGO S.L.

C/ Comunidad de Madrid nº 3

28230 LAS ROZAS

Cif: B4023106

[www.museodeljuego.org](http://www.museodeljuego.org)

MUSEO DEL JUEGO



## ÍNDICE

1. INTRODUCCIÓN
2. MÉTODO DE TRABAJO
3. RESULTADOS
4. CONCLUSIONES
5. REFERENCIAS BIBLIOGRÁFICAS
6. ÍNDICE DE ILUSTRACIONES

MUSEO DEL JUEGO



## 1. INTRODUCCIÓN

Para poder hablar del gimnasio de Toledo, hay que hacer sin duda un breve resumen de la historia de la Escuela de Gimnasia de Toledo, donde estaba ubicado.

Los antecedentes de la Escuela de Gimnasia de Toledo se remontan a los años comprendidos entre 1901 y 1919, donde al observar las instituciones de otros países, se comenzó a tener interés en crear una institución que formase a los profesores encargados de impartir y dirigir la educación física, siendo en las unidades del ejército donde se había detectado esta deficiencia.

El coronel Don José Villalba Riquelme, antiguo profesor de la Academia General Militar y de la Infantería, comenzó a estudiar la posibilidad de implantar, como una dependencia más de la Academia, una escuela de gimnasia y esgrima, para lo que necesitaba disponer de personal cualificado. Así, el 15 de diciembre de 1919 fue nombrado Ministro de Guerra, y la primera disposición que dictó fue la creación de una Escuela de Gimnasia.

Así, el 29 de diciembre de 1919 se publicó una real orden circular que daba vida a la que fue llamada Escuela de Educación Física, situada en la Academia de Infantería, y como una sección más de ésta. El 28 de febrero de 1920, el Ministro de la Guerra Don José Villalba Riquelme, inaugura la Escuela Central de Gimnasia.

El plan de estudios del primer curso constaba de dos áreas de conocimientos, que incluían:

### Área teórica:

- ✓ Anatomía, fisiología e higiene (aplicadas al ejercicio).
- ✓ Análisis de los movimientos (desde el punto de vista mecánico).
- ✓ Pedagogía general y gimnástica.
- ✓ Psicología.
- ✓ Descripción de aptitudes y movimientos (deducidos del método sueco).
- ✓ Estudio crítico del reglamento de gimnasia.

### Área práctica:

- Gimnasia educativa.
- Juegos y deportes.
- Gimnasia de aplicación.



☐ Instrucción gimnástica (desde el punto de vista pedagógico).

En el curso de 1924 se nombró una comisión para redactar un manual que sirviera de orientación y guía para la educación física infantil, que se terminó en Junio declarándose reglamentaria la Cartilla Infantil compuesta por la Escuela, y siendo obligatoria en las escuelas de primera enseñanza y en las sociedades gimnásticas que se formasen.

En 1926 como innovación, se convocaron cursos como ensayo de educación física para maestros nacionales a los que se les expidió el título de Profesor de Educación Física de Primera Enseñanza. Esta fue la primera promoción de profesores civiles de educación física.

En 1928 se independiza la dirección de la Escuela, debido a la reforma de la enseñanza militar. La Academia de Infantería pasó a convertirse en Academia Especial, y no recibiría alumnos procedentes de la Central hasta 1930.

Por real orden de 5 de junio de 1939, se dispuso que la Escuela Central de Gimnasia funcionase como centro de enseñanza independiente a partir del 1 de Julio, por lo que cesaría su dependencia administrativa de la Academia de Infantería. Además, en la orden circular de 23 de octubre de 1939 se cambió el nombre de Escuela de Gimnasia, por el de Escuela Central de Educación Física.

En diciembre de 1961 se publicó la Ley de Educación Física, por la que se creaba el Instituto Nacional de Educación Física (INEF) y se reconocía a la Escuela Central de Educación Física como Escuela con carácter oficial y colaborador del INEF. Posteriormente, en marzo de 1980 se publicó la Ley de Cultura Física y Deporte, que daba rango universitario al INEF, regulaba la enseñanza en los distintos niveles y reorganizaba el deporte a escala nacional. Con ella se relegó a la Escuela Central de Educación Física a su misión más específica, es decir, al ámbito militar.

En 2001, la Escuela Central de Educación Física se traslada al Acuartelamiento de la Academia de Infantería. Actualmente, es un organismo del Ejército de Tierra, integrado en su dirección de enseñanza (DIEN) y dependiente directamente de de la Subdirección



de Perfeccionamiento.

En la década de los 90, el Ayuntamiento de Toledo se hizo cargo de las antiguas instalaciones de lo que fue la Escuela de Gimnasia de Toledo, reformando algunas instalaciones y construyendo otras nuevas, que incluyen en la actualidad: una pista de atletismo, una piscina olímpica y un pabellón polideportivo cubierto, procedentes de las antiguas instalaciones militares, así como numerosas pistas al aire libre construidas en la zona de la antigua pista de aplicación.

Algunas fechas y acontecimientos históricos importantes que se producen en la Escuela Central de Educación Física son los siguientes:

- 1919: Creación de la Escuela de Gimnasia.
- 1920: I Curso de Profesores de Gimnasia para Oficiales de Infantería.
- 1921: II Curso de Profesores de Gimnasia para Oficiales de las distintas Armas y Cuerpos.
- 1923: I Curso de Instructores de Gimnasia para Suboficiales.
- 1924: Publicación de la Cartilla Gimnástica Infantil y Premilitar.
- 1927: Publicación del Reglamento de Instrucción Física para el Ejército, y publicación de la Cartilla de Educación Física del Soldado.
- 1928: Se independiza de la Dirección de la Academia.
- 1939: Nuevo nombre: Escuela Central de Educación Física.
- 1940: Se crea la Compañía de Experiencias en la Escuela.
- 1941: Se crea la Unidad de Alta Montaña en la Escuela.
- 1948: Se aprueban los Distintivos de Diplomados en Educación Física: Profesor e Instructor.
- 1978: Se aprueba el Escudo de la Escuela.
- 2001: La Escuela Central de Educación Física se traslada al Acuartelamiento "Academia de Infantería".
- 2009: Se nombra al Coronel Director como Secretario de la Junta Central de Educación Física y Deportes del Ejército de Tierra, incorporándose a su organigrama la Secretaría Permanente.



## 2. MÉTODO DE TRABAJO

El método principal de trabajo ha sido de campo. En primer lugar, nos pusimos en contacto con el Jefe de Estudios de la Escuela Central de Educación Física del Ejército, el Teniente Coronel Alberto Cutanda Rodríguez, quien nos informó sobre la historia de la Escuela y de la evolución del Gimnasio, como instalación deportiva.

A continuación comenzamos a buscar información a través de Internet, donde apenas encontramos información específica sobre el gimnasio.

Seguidamente, nos pusimos en contacto con el Teniente Coronel José Miguel Hernández, del Ejército del Aire, quien nos consiguió algunos documentos históricos militares.

Por último, contactamos con Don Francisco Herrera, Capitán de la Guardia Civil, quien estudió en la Escuela diversos cursos de Educación Física. También nos proporcionó uno de los libros que hemos empleado en este trabajo: Vinuesa Lope, M; Vinuesa Jiménez, I. (1995). La Escuela De Gimnasia De Toledo, Excelentísima Diputación Provincial De Toledo, Toledo.

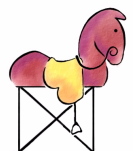

### 3. RESULTADOS

Según Vinuesa Lope y Vinuesa Jiménez (1995), la Escuela comenzó a funcionar en 1920 con una gran precariedad de medios, y un año después se redactaron una relación de necesidades indispensables, llegando a la conclusión de que las obras más urgentes eran:

- un cobertizo para los aparatos de gimnasia, para su buena conservación y para dar clase los días de lluvia.
- Un lugar a propósito para la instalación de dichos elementos.

Debido a los pocos recursos con que se hizo la instalación de la Escuela, se notó la falta de un gimnasio cerrado, o al menos, cubierto. Al acabar el primer curso, se hizo un plan de necesidades urgentes respecto a locales, en el que se solicitaba:

- 1º Cubrir el gimnasio que existía al aire libre.
- 2º Instalar duchas.
- 3º Construir un barracón para el alojamiento de la tropa.

Respecto al material, se comprobó la necesidad de aumentar el necesario para la enseñanza, tanto para la práctica como para la teórica: se pretendía aumentar el número de espalderas, saltómetros, fusiles para esgrima, pértigas, jabalinas, discos, pesos y el necesario para algunos juegos deportivos que en este primer curso no se practicaron.

Los trabajos de adecuación de las instalaciones no cesaron durante los primeros años, y en concreto, el gimnasio sufrió diferentes y continuas modificaciones. Las instalaciones de la Escuela fueron en un principio las correspondientes al Polígono de Tiro situado en la llamada Vega Baja, al norte de Toledo, constituidas por 90000 m<sup>2</sup> de terreno baldío y unos viejos barracones donde se guardaba el material.

El gimnasio, en principio era un simple solar, pero en 1920 se transformó en un local semicubierto con capacidad para 70 alumnos.





Ésta fue la instalación emblemática de la primera época, y durante varios años se redujo a barras de equilibrio, pódico de trepas y espalderas, protegidos por un sencillo techo. En 1948 se reparó el gimnasio, al que se le agregó una tribuna para espectadores y paredes. Posteriormente, antes de finalizar 1960, se cambiaron la



Imagen 1. Gimnasio al aire libre. Años 20.

techumbre y piso del gimnasio. Más tarde, en los años 70, en el gimnasio se instaló calefacción por aire caliente, se cambió el piso de todo el local y se acondicionó una sala con máquinas de musculación, con un telón separador que permitía la posibilidad de impartir clases en las dos salas simultáneamente.

Disponemos de escasos datos sobre las características de las instalaciones que han desaparecido, siendo las mayores referencias fotográficas. A continuación, mostramos diferentes fotografías que muestran la evolución del gimnasio en las diferentes épocas.



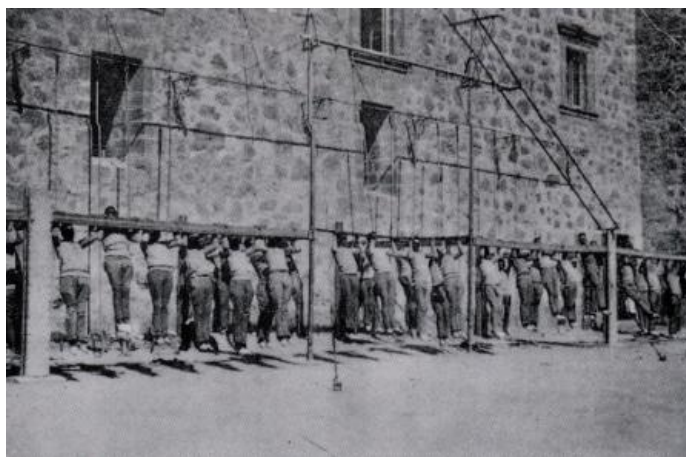

Imagen 2. Prácticas de gimnasia en el gimnasio al aire libre.



Imagen 3. Cubierta parcial del gimnasio. Años 30



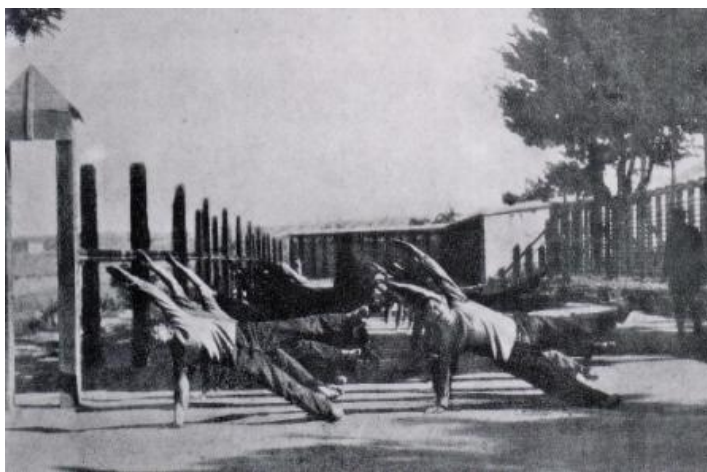

Imagen 4. El gimnasio se cubre totalmente. Años 60

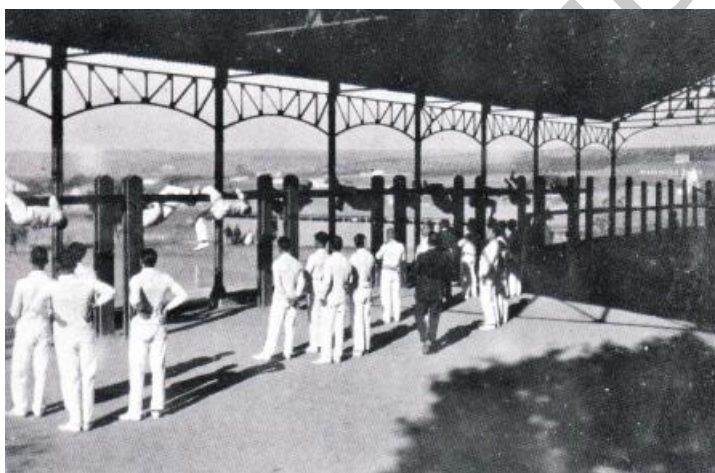

Imagen 5. Aparatos del gimnasio: el potro.

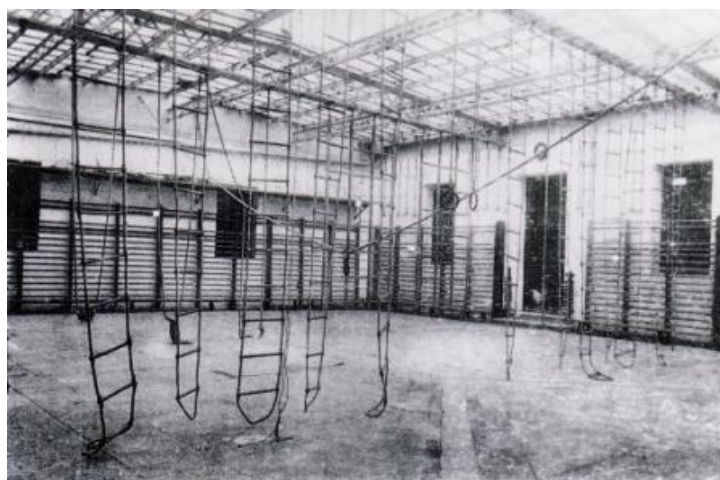
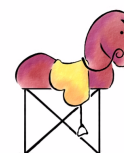

Teniendo en cuenta las fotografías, podemos hacer una descripción de los aparatos o equipamiento que inicialmente se incluían en el gimnasio, que eran:

- ✧ Espalderas.
- ✧ Escaleras de cuerdas.
- ✧ Cuerdas de trepa.
- ✧ Poleas.
- ✧ Caballo o potro.
- ✧ Barras de equilibrio.



Imagen 6. Sala de musculación, telón y gimnasio. Años 70.

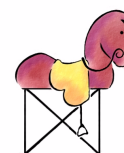

#### 4. CONCLUSIONES

- ✎ El Gimnasio de la Escuela de Gimnasia de Toledo formó parte del desarrollo de la Educación Física en España desde su creación en 1920.
- ✎ Sufrió muchos cambios a medida que las necesidades iban surgiendo, hasta convertirse en una instalación deportiva cubierta con equipamiento específico.
- ✎ Actualmente está abandonado, desde que pasó a formar parte de la Academia de Infantería.

#### 5. REFERENCIAS BIBLIOGRÁFICAS

- ✓ Balius, R. (1975). Hitos de la historia de la Educación Física. 'Ap. Med. Dep.', Vol. XII, nº 48, 1975.  
[http://www.apunts.org/watermark/ctl\\_servlet?\\_f=10&pidet\\_articulo=13104519&pidet\\_usuario=0&pidet\\_revista=277&fichero=277v12n048a13104519pdf001.pdf&ty=105&accion=L&origen=apunts&web=www.apunts.org&lan=es](http://www.apunts.org/watermark/ctl_servlet?_f=10&pidet_articulo=13104519&pidet_usuario=0&pidet_revista=277&fichero=277v12n048a13104519pdf001.pdf&ty=105&accion=L&origen=apunts&web=www.apunts.org&lan=es). [6/04/2010].
- ✓ Chinchilla, J.L.; Fernández, J.C.; Latorre, J.M. (2003). La Formación Del Profesorado En España. Consolidación Académica (1900-1940). Revista Digital de Educación Física y Deportes, Año 9 - Nº 62, Buenos Aires.
- ✓ García, J. (2003). Historia De La Educación Física Militar En España. Revista Educación y Futuro.
- ✓ López, I. (2002). evolución histórica de la formación inicial del profesorado de Educación Física en España. Revista Fuentes, Facultad De Ciencias de la Educación de la Universidad de Sevilla. Volumen 4: 164-187, 2002.
- ✓ Vinuesa Lope, M; Vinuesa Jiménez, I. (1995). La Escuela De Gimnasia De Toledo, Excma. Diputación Provincial De Toledo, Toledo.



## 6. ÍNDICE DE ILUSTRACIONES

Imagen 1. Gimnasio al aire libre. Años 20

Imagen 2. Prácticas de gimnasia al aire libre.

Imagen 3. Cubierta parcial del gimnasio. Años 30.

Imagen 4. El gimnasio se cubre totalmente. Años 60.

Imagen 5. Aparatos del gimnasio: el potro.

Imagen 6. Sala de musculación, telón y gimnasio. Años 70.

MUSEO DEL JUEGO

